

### PATINAJE



CLASES IMPARTIDAS POR: club de patinaje Rolling Lemmons.  
 LUGAR: Frontón  
 EDAD: 1º infantil a 6º primaria  
 AVANZADO: lunes de 16:00 a 17:00

INICIACIÓN: lunes de 17:00 a 18:00  
 SOCIOS AMPA: 48 € CUATRIMESTRE  
 NO SOCIOS: 68 € CUATRIMESTRE  
 POSIBILIDAD de COMBINAR PATINAJE DE VELOCIDAD Y PATINAJE AVANZADO (total 2 h/semana): SOCIOS 72 €, NO SOCIOS 92 €

### PATINAJE DE VELOCIDAD



CLASES IMPARTIDAS POR: club de patinaje Rolling Lemmons.  
 LUGAR: Pista de velocidad del Soto  
 EDAD: 1º a 6º primaria  
 HORARIO: miércoles de 16:00 a 17:00  
 SOCIOS AMPA: 48 € CUATRIMESTRE  
 NO SOCIOS: 68 € CUATRIMESTRE

POSIBILIDAD de COMBINAR PATINAJE DE VELOCIDAD Y PATINAJE AVANZADO (total 2 h/semana): SOCIOS 72 €, NO SOCIOS 92 €

### TÉCNICAS DE ESTUDIO



CLASES IMPARTIDAS POR: DTL.  
 LUGAR: Aulas Colegio Miguel Delibes.  
 EDAD: 3º a 6º primaria.  
 HORARIO:  
 Jueves de 16:00 a 17:00 (3º y 4º de primaria)  
 Jueves de 17:00 a 18:00 (5º y 6º de primaria)  
 SOCIOS AMPA: 80 € CUATRIMESTRE  
 NO SOCIOS: 100 € CUATRIMESTRE

### MUSICOTECA

CLASES IMPARTIDAS POR: DTL.  
 LUGAR: Teatro Casa de Cultura  
 EDAD: 1º infantil a 1º PRIMARIA  
 HORARIO: miércoles de 16:30 a 17:30  
 SOCIOS AMPA: 60 € CUATRIMESTRE  
 NO SOCIOS: 80 € CUATRIMESTRE.



### TEATRO



CLASES IMPARTIDAS POR: DTL.  
 LUGAR: Teatro Casa de Cultura  
 EDAD: 1º a 6º primaria

HORARIO: miércoles de 18:00 a 19:00  
 SOCIOS AMPA: 60 € CUATRIMESTRE  
 NO SOCIOS: 80 € CUATRIMESTRE.

### TALLER DE ARTISTAS Y PEQUEÑOS ARTISTAS (Manualidades, dibujo, pintura...)

CLASES IMPARTIDAS POR: DTL.  
 LUGAR: Aulas Colegio Miguel Delibes.  
 EDAD: 1º infantil a 6º primaria  
 HORARIO:  
 PEQUEÑOS ARTISTAS: (1º infantil a 1º primaria): martes de 17:00 a 18:00  
 TALLER DE ARTISTAS (2º primaria a 6º primaria): martes de 16:00 a 17:00  
 SOCIOS AMPA: 60 € CUATRIMESTRE  
 NO SOCIOS: 80 € CUATRIMESTRE



### ROBÓTICA

CLASES IMPARTIDAS POR Robotix  
 LUGAR: Aulas Colegio Miguel Delibes  
 EDAD: 1º infantil a 6º primaria  
 HORARIO:  
 R0 miércoles 16:45 a 17:45  
 R1 Y R2 miércoles 16:15 a 17:45  
 R0 (1º a 3º infantil):  
 SOCIOS AMPA: 120 € CUATRIMESTRE - NO SOCIOS: 140 € CUATRIMESTRE  
 R1 (1º a 3º primaria):  
 SOCIOS AMPA: 140 € CUATRIMESTRE - NO SOCIOS: 160 € CUATRIMESTRE  
 R2 (4º A 6º primaria):  
 SOCIOS AMPA: 152 € CUATRIMESTRE - NO SOCIOS: 172 € CUATRIMESTRE  
 (El pago de esta actividad se puede fraccionar en dos cuotas 50%)

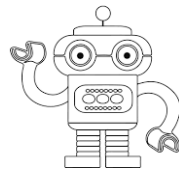

### INGLÉS

CLASES IMPARTIDAS POR: Fabiola Rodríguez (Aprende inglés de una forma amena y divertida).  
 LUGAR: Aulas Colegio Miguel Delibes  
 EDAD: 1º infantil a 2º primaria.  
 HORARIO:  
 martes de 16:00 17:00 infantil.  
 martes de 17:00 a 18:00 infantil  
 jueves de 16:00 17:00 primaria  
 jueves de 17:00 a 18:00 infantil.  
 SOCIOS AMPA: 54 € CUATRIMESTRE - NO SOCIOS: 74 € CUATRIMESTRE



NOTA: En caso de darse de baja en la actividad, el pago mínimo será de dos meses.

## ACTIVIDADES EXTRAESCOLARES AMPA NTRA. SRA. DE COMPASCO

Octubre 2023 / mayo 2024

La inscripción se hará mediante la hoja adjunta EXCLUSIVAMENTE por correo electrónico: [ampa.virgendecompasco@hotmail.com](mailto:ampa.virgendecompasco@hotmail.com) o por whatsapp al teléfono 644-434321 hasta el 14 de septiembre. Las inscripciones posteriores a este día pasarán a formar parte de la lista de reserva si se hubiera completado el grupo.

Una vez formados los grupos por riguroso orden de inscripción, ya sean o no socios, se notificará a los que hubieran obtenido plaza como realizar el pago de la actividad.

LAS ACTIVIDADES COMENZARÁN LA SEMANA DEL 2 DE OCTUBRE.

NOMBRE ALUMNO:	CURSO AÑO 2023/2024
NOMBRE PADRE/MADRE/TUTOR@:	
CORREO ELECTRÓNICO:	
TELÉFONOS DE CONTACTO:	
ACTIVIDAD	DIA/HORA
ACTIVIDAD	DIA/HORA
ACTIVIDAD	DIA/HORA
ACTIVIDAD	DIA/HORA

En cumplimiento de lo dispuesto en el RGPD (Reglamento General de Protección de Datos) y la LOPDGDD, el AMPA del CEIP Miguel Delibes de Aldeamayor de San Martín, le informa de que los datos de carácter personal que nos ha proporcionado mediante la cumplimentación de este formulario serán recogidos en un fichero cuyo responsable es el AMPA provista de CIF G47282223 con domicilio fiscal calle Escuelas s/n. Usted podrá ejercer su derecho de acceso, rectificación, cancelación y oposición al tratamiento de sus datos personales, en los términos y condiciones previstos en la propia RGPD, escribiéndonos un correo al AMPA. La no cumplimentación de los campos obligatorios, podrá tener como consecuencia que el AMPA no pueda atender a su solicitud. La finalidad de la recogida de los datos personales que nos proporcione, es la de atender solicitudes de información, informarle sobre nuevas actividades, así como facilitar a las personas físicas o jurídicas colaboradoras, únicamente los datos estrictamente necesarios para el funcionamiento de la actividad o colaboración prevista ya sea por correo electrónico, o vía WhatsApp según lo exigido por la Ley de Servicios de la Sociedad de la Información. En el supuesto de que nos facilite datos de carácter personal de terceras personas, declara haber informado con carácter previo a dichas personas del contenido de los datos facilitados, de la procedencia de los mismos, de la existencia y finalidad del de dicha información, de la posibilidad de ejercitar los derechos de acceso, rectificación, cancelación u oposición. Con la firma de este documento señalo estar de acuerdo con lo anteriormente expuesto.

Aldeamayor De San Martín, a \_\_\_\_ de \_\_\_\_\_ de 202\_\_

Firmado: